

ÚZEMNÝ PLÁN OBCE VEĽKÉ CHLIEVANY

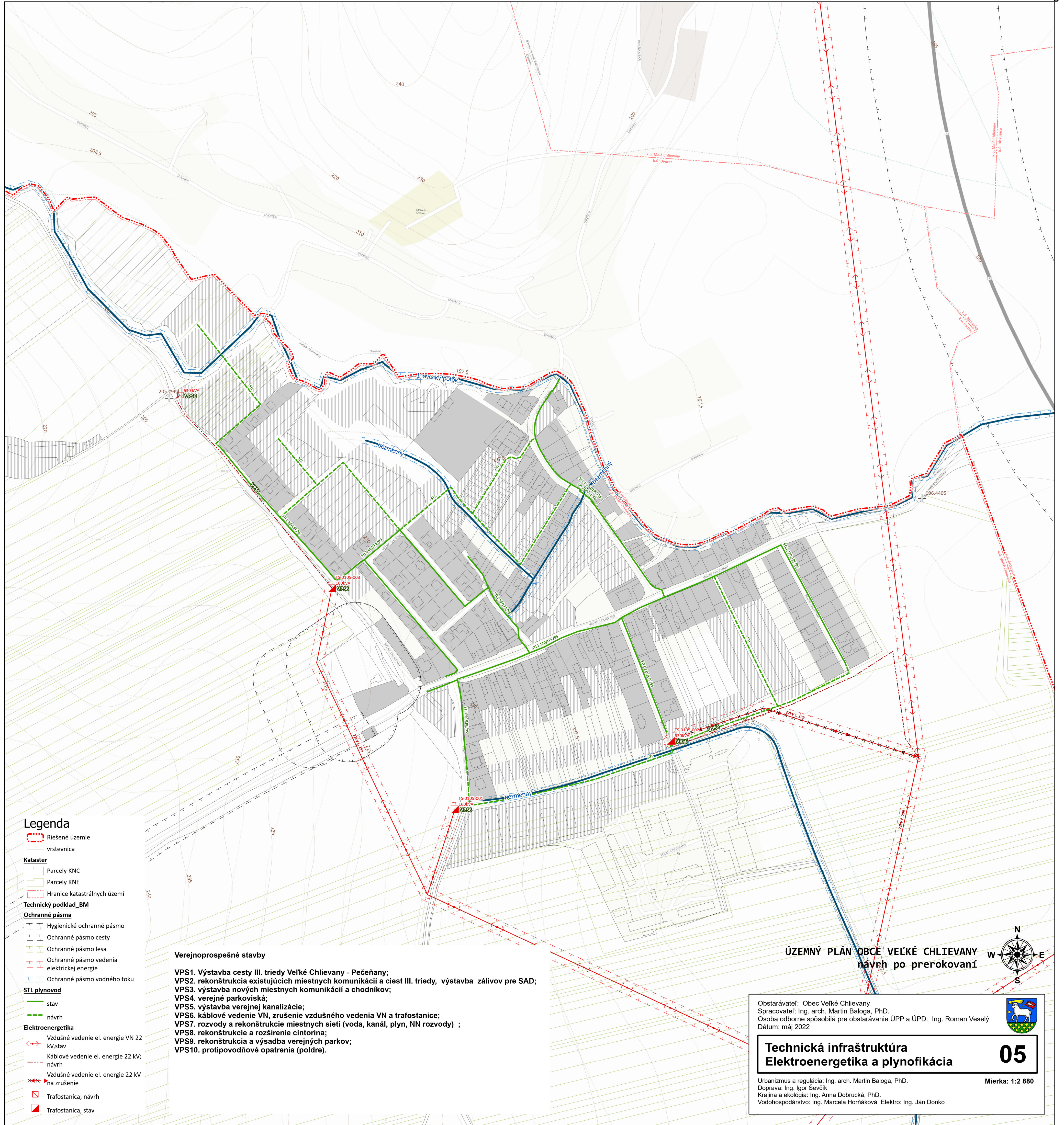
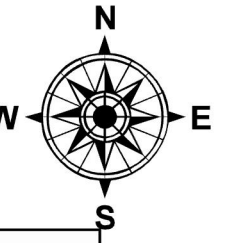

Legenda

Riešené územie
vrstevnica

Kataster

Parcely KNC
Parcely KNE
Hranice katastrálnych území

Technický podklad_BM

Ochranné pásma

Hygienické ochranné pásmo
Ochranné pásmo cesty
Ochranné pásmo lesa
Ochranné pásmo vedenia elektrickej energie
Ochranné pásmo vodného toku

STL plynovod

stav
návrh

Elektroenergetika

Vzdušné vedenie el. energie VN 22 kV, stav
Káblové vedenie el. energie 22 kV; návrh
Vzdušné vedenie el. energie 22 kV na zrušenie
Trafostanica; návrh
Trafostanica; stav

Verejnoprospesné stavby

VPS1. Výstavba cesty III. triedy Veľké Chlievany - Pečeňany;
VPS2. rekonštrukcia existujúcich miestnych komunikácií a ciest III. triedy, výstavba zálivov pre SAD;
VPS3. výstavba nových miestnych komunikácií a chodníkov;
VPS4. verejné parkoviská;
VPS5. výstavba verejnej kanalizácie;
VPS6. káblové vedenie VN, zrušenie vzdušného vedenia VN a trafostanice;
VPS7. rozvody a rekonštrukcie miestnych sietí (voda, kanál, plyn, NN rozvody) ;
VPS8. rekonštrukcia a rozšírenie cintorína;
VPS9. rekonštrukcia a výsadba verejných parkov;
VPS10. protipovodňové opatrenia (poldre).

ÚZEMNÝ PLÁN OBCE VEĽKÉ CHLIEVANY
návrh po prerokovaní

Obstarávateľ: Obec Veľké Chlievany
Spracovateľ: Ing. arch. Martin Baloga, PhD.
Osoba odborne spôsobilá pre obstarávanie ÚPP a ÚPD: Ing. Roman Veselý
Dátum: máj 2022



Technická infraštruktúra
Elektroenergetika a plynofikácia

05

Urbanizmus a regulácia: Ing. arch. Martin Baloga, PhD.
Doprava: Ing. Igor Ševčík
Krajina a ekológia: Ing. Anna Dobručka, PhD.
Vodohospodárstvo: Ing. Marcela Horňáková, Elektro: Ing. Ján Donko

Mierka: 1:2 880

